

Ein EBook von Hund-Katze-Heimtier-Kleintier.de



BIQ, RESONANZ FÜR TIERE

*Eine Checkliste für die bioenergetische
Blutuntersuchung durch Bioresonanz*

Autor: Dr. Reinhard Goy

Bioresonanz für Tiere

Eine Checkliste für die bioenergetische Blutuntersuchung durch Bioresonanz

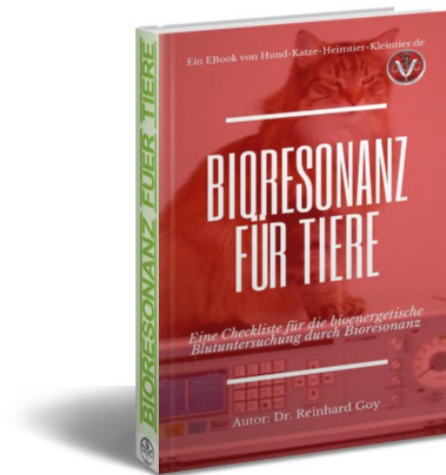

Impressum

Texte / Umschlag: © 2022 Copyright by Dr. Reinhard Goy

Verlag: DocGoy UG (haftungsbeschränkt)

Am Durlei 19

29476 Gusborn

docgoy@docgoy.com

ISBN ***_*_****_***_*

2. Auflage vom 22.08.23

Printed in Germany

1. Inhaltsverzeichnis

1. Inhaltsverzeichnis	3
2. Vorwort	4
2.1. Über DocGoy.....	<u>4</u>
3. Bioresonanz für Tiere	5
3.1. Checkliste Bioresonanz-Untersuchung.....	<u>5</u>
3.2. Vorgehen Probenversand (extern).....	<u>6</u>
3.2.1. Spezielle Hinweise.....	<u>9</u>
3.3. Preisliste (extern).....	<u>10</u>
3.4. Rechnung und Befundbogen (extern).....	<u>13</u>
3.5. Was ist Bioresonanz und wofür ist sie geeignet?.....	<u>15</u>
3.6. Ganzheitliche bioenergetische Blutuntersuchung.....	<u>18</u>
3.6.1. Untersuchungsgang.....	<u>19</u>
3.7. Auswertung der Befunde / Ergebnisse.....	<u>21</u>
3.8. Zusatzangebote.....	<u>22</u>
3.8.1. Individuell energetisierte Globuli / spez. Öle.....	<u>22</u>
3.8.2. Individuell energetisierter Chip.....	<u>23</u>
3.8.3. Nachtestung.....	<u>23</u>
4. Anhang	24
4.1. Weitere Reporte.....	<u>24</u>
4.2. Copyright.....	<u>25</u>
4.2.1. HAFTUNGS AUSSCHLUSS.....	<u>25</u>
4.2.2. Warennamen.....	<u>26</u>
4.2.3. Verdienstmöglichkeiten.....	<u>26</u>
4.2.4. Links.....	<u>27</u>
4.2.5. Zahlungsanbieter und Partnerprogramm.....	<u>27</u>
4.2.6. Gesundheits-Informationen.....	<u>27</u>
4.2.7. Lizenzrechte.....	<u>29</u>

2. Vorwort

2.1. Über DocGoy

Dr. med. vet. Reinhard Goy - DocGoy - Tierarzt

Moin!

Ich bin Jahrgang 1965 und lebe zusammen mit meinen fünf Katzen, drei Kindern, und meiner Frau in Groß Gusborn im Landkreis Lüchow-Dannenberg an der Elbe, wo ich auch aufgewachsen bin. Ich habe in Hannover Tiermedizin studiert und meine Dissertation auch dort geschrieben. Wir leben auf dem platten Land und unsere Katzen haben freien Ein- und Ausgang. Jeder aus der Familie hat „seine“ Katze, außer ich, ich musste die nehmen, die übrig bleibt ;-)

Etwa sechs Jahre nach der Übernahme der väterlichen Nutztierpraxis (Kühe & Schweine), musste ich diese wegen einer schweren allergischen Erkrankung wieder aufgeben. Diese schwere Allergie wurde durch Bioresonanz weitestgehend unter Kontrolle gebracht, sodass ich meinen Beruf weiterhin ausüben konnte, zumindest die „Kleintierpraxis“.

Seitdem befasse ich mich auch mit vielen alternativen Therapien, vor allem der **Bioresonanz für Tiere**: <https://bioresonanz.docgoy.de>.

Einiges davon setzte ich jetzt in meiner **Kleintierpraxis** (<https://docgoy.de>) in Gusborn bei meinen tierischen Patienten ein. Aufgrund meiner eigenen guten Erfahrungen berate ich aber auch Menschen, halte Wellness-Vorträge und schreibe eBooks.

Meine Expertenseite für Tierhalter (<https://DocGoy.eu>) bietet viele Themen und führt Sie durch den Dschungel der Angebote. Zudem leite ich auf Facebook eine [Gruppe zur „Bicom-Bioresonanz“](#).

Alle Hinweise und Empfehlungen in diesem eBook beruhen meistens auf eigenen Erfahrungen, sowie meiner jahrelangen Erfahrung mit Hunden & Katzen und vor allem auch Tierbesitzern in meiner Kleintierpraxis. Der Rest ist gut recherchiert.

Liebe Grüße, viel Spaß und viel Erfolg

Dr. Reinhard Goy - DocGoy

3. Bioresonanz für Tiere

3.1. Checkliste Bioresonanz-Untersuchung

1	Tier hat chronische gesundheitliche Probleme	<input type="checkbox"/>
2	Ich bin beim Tierarzt vor Ort gewesen, habe das Tier untersuchen und behandeln lassen, doch die schulmedizinische Therapie bringt keinen ausreichenden Erfolg oder ich will zusätzlich etwas für mein Tier machen	<input type="checkbox"/>
3	Ich habe die Erläuterungen in diesem eBook gelesen	<input type="checkbox"/>
4	Probenentnahme am Tier ist erfolgt (am besten Blut)	<input type="checkbox"/>
5	Probe getrocknet, sicher eingetütet und beschriftet	<input type="checkbox"/>
6	Die Seiten mit der Bestellung, der DSGVO-Vereinbarung und dem Anamnese-Bogen ausgedruckt und ausgefüllt	<input type="checkbox"/>
7a	Die Bestellung über Digistore24 oder direkt getätigt	<input type="checkbox"/>
7b	Bei DocGoy gemeldet und eine andere Regelung vereinbart	<input type="checkbox"/>
8	Probe und Zettel in einen gut verschlossenen Umschlag gesteckt, frankiert und an die richtige Adresse geschickt	<input type="checkbox"/>
9	Empfangsbestätigung von DocGoy per eMail bekommen	<input type="checkbox"/>
10	Untersuchungsergebnisse von DocGoy per eMail bekommen	<input type="checkbox"/>
11a	Mit DocGoy und oder einem Tierarzt vor Ort die Ergebnisse besprochen und eine entsprechende Therapie eingeleitet	<input type="checkbox"/>
11b	Ggf. Chip oder Globuli bei DocGoy bestellt	<input type="checkbox"/>
12	Ggf. Nachuntersuchung beantragt	<input type="checkbox"/>
13	Dem Tier geht es deutlich besser	<input type="checkbox"/>
		<input type="checkbox"/>
		<input type="checkbox"/>

3.2. Vorgehen Probenversand (extern)

- 1) Bitte füllen Sie den Fragebogen / Anamnesebogen 1 & 2 aus (je mehr Informationen Sie mir geben, desto besser kann ich Sie beraten)
Hier das Auftragsformular herunterladen: [KLICK](#)
- 2) **Hauptmaterial 1**: Einige Tropfen **Blut** auf 2 verschiedenen Stellen auf einem Papiertaschentuch / Tupfer / **Kaffeefilter** / Q-Tipp auffangen und trocknen lassen. Danach in eine saubere Plastiktüte (z.B. Gefrierbeutel) stecken, fest verschließen und beschriften

Das ist (fast) alles ganz unkompliziert ...

Entweder Sie trauen sich das selber zu, oder lassen es von einem Fachmann/frau machen.



Sie brauchen dazu nur Gegenstände, die Sie zu Hause haben, oder sich notfalls in der Apotheke besorgen können.

Sie brauchen nur einen Tupfer, ein Taschentuch, einen Q-Tipp oder am besten einen ganz normalen Kaffeefilter.

Jetzt brauchen Sie noch 2 Tropfen Blut von dem Tier. Das funktioniert im Prinzip so, wie beim Menschen am Ohr.

Sie säubern ein wenig den unbehaarten Teil des Ohres mit lauwarmen Wasser, nehmen eine saubere Nadel, eine Kanüle oder einen Apparat wie sie bei der Blutentnahme von Diabetikern genutzt werden.

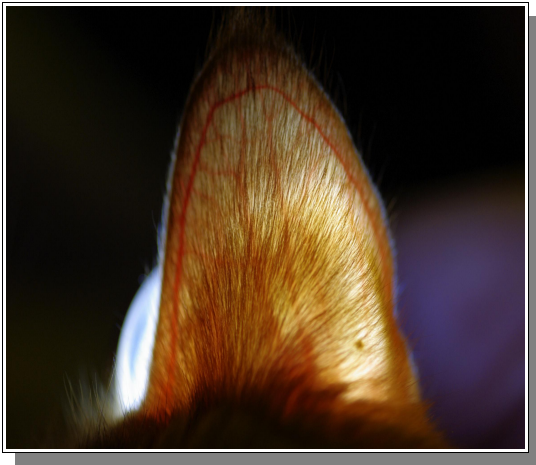

Dann suchen Sie nach einer kleinen rötlich schimmernden Ader am Ohr (Ohr gegen das Licht halten, oder Fühlen, wo es etwas verdickt ist) und stechen ein wenig da hinein.

Ein bisschen drücken, damit auch Blut kommt und dieses dann an 2 verschiedenen Stellen auf dem Kaffee-Filter abtupfen.

Das ganze trocknen lassen, beschriften, in eine Plastiktüte (Frühstücksbeutel o.ä.) stecken, diese auch beschriften, verschließen und mit den Angaben auf dem Vorberichts-Zettel an mich senden.

- 1) **Alternativ: Hauptmaterial 2:** Speichel und **Schleimhautzellen** ggf. mit etwas **Blut** auf 2 verschiedenen Stellen auf einem Papiertaschentuch / Tupfer / **Kaffeefilter** / Q-Tipp auffangen und trocknen lassen. Danach in eine saubere Plastiktüte (z.B. Gefrierbeutel) stecken, fest verschließen und beschriften.
- 2) **Alternativ Hauptmaterial 3:** 2 Büschel Haare mit **Wurzel** ggf. mit etwas **Blut** ausrupfen und trocknen lassen. Danach in eine saubere Plastiktüte (z.B. Gefrierbeutel) stecken, fest verschließen und beschriften.
- 3) weiteres zusätzliches Material nach Bedarf:

Je nachdem wo sich die Beschwerden des Tieres befinden, bzw. wenn zusätzliches Material sinnvoll erscheint in getrennte(n) Plastiktüte(n) einsenden, bitte genaue Beschriftung und gut verschließen.



[Hier den Auftragsbogen herunterladen](#)

Art des zusätzlichen Materials bitte auf dem Anamnese-Bogen ankreuzen
z.B. :

- Speichel + Schleimhautzellen (grundsätzlich wie beim Blut vorgehen)
- Haare mit Wurzel
- Ohrensekret (z.B. Q-Tipp)
- Hautschuppen
- Sekret aus Wunden und Hauterkrankungen (grundsätzlich wie beim Blut vorgehen)
- Kot (grundsätzlich wie beim Blut vorgehen)
- Urin (grundsätzlich wie beim Blut vorgehen)
- Futterproben (jeweils eine kleine Menge abfüllen)
- Hausstaubmaterial aus Staubsaugerbeutel (jeweils eine kleine Menge abfüllen)
- Am Tier gefundene Parasiten (jeweils eine kleine Menge abfüllen)
- zur Zeit (regelmäßig) gegebene Medikamente (jeweils eine Tablette o.ä.)
- weiteres Material nach Bedarf (s. Anamnesebogen)

NEIN! Abgeschnittene Haare oder ein Bild von dem Tier oder ein Zettel mit Name und Geburtsdatum etc. DAS GEHT NICHT!

Bitte ausreichend frankieren, dicht verschließen und versenden an:

Dr. med. vet. Reinhard Goy
- Bioenergetische Testung -
Am Durlei 19
29476 Groß Gusborn

Nach dem Eingang der Probe bekommen Sie von mir eine Bestätigungsmail und eine Rechnung (s. Kosten), die Sie bitte umgehend überweisen

Nach Zahlungseingang bekommen Sie die Ergebnisse normalerweise innerhalb von etwa 2 – 4 Wochen per eMail.

3.2.1. Spezielle Hinweise

Alle Ergebnisse geben, wie bei jeder Laboruntersuchung, ausschließlich die **momentane Situation** wieder.

Die Diagnosestellung und daraus folgende Therapie am Tier obliegt letztendlich immer dem jeweiligen Behandler / Tierarzt vor Ort.

Die geeignetste Therapie aufgrund dieser Befunde ist die Bioresonanztherapie.

Selbstverständlich können auch alle anderen alternativen Methoden jederzeit eingesetzt werden. *Einige als sinnvoll getestete alternative Präparate finden Sie ggf. auf dem Befundbogen.*

Natürlich ist auch eine rein schulmedizinische Therapie aufgrund dieser Befunde möglich, obwohl die Interpretation der Ergebnisse dabei nicht so ganz einfach sein kann.

Eine Haftung für evtl. Schäden kann nicht übernommen werden, genauso wenig wie eine Garantie auf Gesundheit des Tieres aufgrund dieser Untersuchungen.

Sollten bestimmte Medikamente als „unverträglich“ testen, das Tier braucht diese aber als (lebens-)notwendige Medikation, sollten diese nicht sofort abgesetzt werden, sondern zusammen mit dem Haustierarzt nach einer geringeren Dosierung oder einer Alternative gesucht werden.

Diese Serviceleistung versteht sich als alternative Ergänzung zur (schulmedizinischen) Diagnosestellung direkt am Tier durch den Haustierarzt oder Therapeuten und weiteren (labor-) diagnostischen Untersuchungen durch z.B. bildgebende Methoden.

Eine telefonische Rückfrage ist möglich.

Bitte beachten Sie auch meine weiteren Informationen auf:

- <https://bioresonanz.docgoy.de>
- <https://www.regumed.de/>
- <https://www.bicom-veterinaer.de/>

3.3. Preisliste (extern)

	Leistungen	Brutto-Preis
<i>immer</i>	Grundtest + Blockaden + Ausleitorgan + Therapie	35,00 €
<i>immer</i>	Meridiane + Organe + Hauptbelastungen +	25,00 €
	<i>(Vor- / Grundprogramme: 60,- €)</i>	
<input type="checkbox"/>	+ Gezielte Testung (je nach Tierart, Vorbericht und Hauptbelastung, bzw. nach Absprache) <i>(Grundprogramme: 60,- € + Standard = 120,- €)</i>	60,00 €
<input type="checkbox"/>	+ Nachtestung (zzgl. Grundprogramme)	30,00 €
<input type="checkbox"/>	+ Unarzneiliche Globuli max. 3 Schwingungen	20,00 €
<input type="checkbox"/>	+ Therapieschwingungen auf Chip	35,00 €
<input type="checkbox"/>	+ Versandgebühr	4,00 €
<input type="checkbox"/>	+ Express (Ergebnisse innerhalb von 7 Tagen)	10,00 €
	SUMME:	

[Hier den Auftragsbogen herunterladen](#)



<p style="text-align: center;"><u>Dr. Reinhard Goy</u> <u>- Bioenergetische Testung -</u> <u>Vorberichtbogen -1-</u></p> <p>Liebe(r) Therapeut/in, liebe(r) Tierbesitzer! Ich möchte Sie bitten, diesen Fragebogen auszufüllen, damit wir Ihnen und Ihrem Tier schneller und besser helfen können. (Der Datenschutz bleibt natürlich gewahrt)</p> <hr/> <p><u>Fragen zu Ihnen</u> Name _____ Vorname _____ Straße / Nr. _____ PLZ / Ort _____ Telefon _____ Fax _____ email (!) _____ @ _____ Beruf _____</p> <hr/> <p><u>Fragen zu Ihrem Tier</u> Tierart / Rasse _____ Hd / Ktz _____ Rufname _____ <input type="checkbox"/> männlich <input type="checkbox"/> m. kastriert <input type="checkbox"/> weiblich <input type="checkbox"/> w. kastriert Geburtsdatum _____ Körpergewicht _____ letzte Impfung _____ letzte Entwurmung _____ letzte Flohbehandl. _____ Haltung <input type="checkbox"/> drinnen <input type="checkbox"/> draußen <input type="checkbox"/> beides regelm. Medikamente* / Behandlungen* _____ bekannte chron. Gesundheitsprobleme* _____ spezielle Diät _____ jetziges Futter _____</p>	<p><u>jetziges Problem(e)</u> <input type="checkbox"/> schläft mehr <input type="checkbox"/> ist unruhig <input type="checkbox"/> frisst mehr <input type="checkbox"/> frisst weniger <input type="checkbox"/> säuft mehr <input type="checkbox"/> säuft weniger <input type="checkbox"/> übler Atem <input type="checkbox"/> uriniert mehr <input type="checkbox"/> Durchfall <input type="checkbox"/> Verstopfung <input type="checkbox"/> Schmerzen _____ seit wann _____</p> <hr/> <p><u>Beschreiben Sie bitte das Problem*</u> _____ _____ _____ _____ _____ _____ _____ _____</p> <hr/> <p>Einsender: <input type="checkbox"/> Therapeut <input type="checkbox"/> Tierbesitzer</p> <hr/> <p><input type="checkbox"/> <i>Hiermit bestelle ich die energetischen Untersuchung dieser Probe für 120,- €</i></p> <p><i>Die Übermittlung der Testergebnisse erfolgt nach Bezahlung und Zugang des Testmaterials sowie dieser ausgefüllten Unterlagen innerhalb von 14 Tagen per eMail. Die Preise richten sich nach der GOT und der AMPVO in der z. Zt gültiger Fassung. Ich erkenne die vorstehenden Bedingungen an und habe die Hinweise gelesen.</i></p> <p>_____, den _____</p> <hr/> <p style="text-align: center;"><u>Unterschrift</u></p> <p>Seite 1 & 2 ausdrucken, ausfüllen und mit der Probe zusammen einsenden b.w</p>
--	--

Dr. Reinhard Goy
- Bioenergetische Testung -
Anamnesebogen -2-

Hauptmaterial:

- ✓ einige Tropfen Blut und / oder
- ✓ Haare MIT Wurzel
- ✓ Speichel mit Schleimhautzellen

+ Zusätzliches Material ankreuzen:

- Ohrensekret
- Sekrete aus Wunden und Hauterkrankungen
- Kot
- Urin
- Futterproben
- Hausstaubmaterial z.B. aus Staubsaugerbeutel
- Parasiten
- zur Zeit gegebene Medikamente
- _____

Stempel Therapeut

Unterschrift

Dr. med. vet. Reinhard Goy
Kleintierpraxis / Bioenergetische Testung
 Am Durlei 19
 29476 Groß Gusborn
 Tel: 05865-355

Bezahlung:
 Praxis IBAN:
 DE26258501100042017962
 BIC-/SWIFT-Code: NOLADE21UEL
 Steuernummer: 47/115/60288



*Weitere Angaben

Hier den Auftragsbogen herunterladen

3.4. Rechnung und Befundbogen (extern)

RECHNUNG über eine bioenergetische Untersuchung

Groß Gusborn, den _____

Name: _____

Anschrift: _____

PLZ / Ort: _____

Für die Untersuchung der Probe und Befundzustellung erlaube ich mir folgendes zu berechnen:

Summe laut Auswahl

€

=====

Bitte überweisen Sie den Betrag auf das Konto, **PayPal:** DocGoy@DocGoy.de oder bestellen Sie über [Digistore24](#):

Kontoinhaber:	Dr. Reinhard Goy
Konto-Nummer:	420 17 962
BLZ:	258 501 10
IBAN	DE26 2585 0110 0042 0179 62
BIC-/SWIFT-Code	NOLADE21UEL
Bankinstitut:	Sparkasse Uelzen Lüchow-Dannenberg
Steuernummer:	47/115/60288

→ Die Untersuchung und Befundübermittlung erfolgt in der Regel spätestens zwei bis vier Wochen nach Zahlungseingang.

Dr. Reinhard Goy
 Tierarzt & bioenergetische Untersuchungen
 Am Durlei 19
 29476 Gusborn

Bitte ausfüllen, unterschreiben und mit dem Auftrag zusammen versenden:

Einwilligung nach Art. 6 Abs. 1 Satz 1 a) i.V.m Art.7 Datenschutz-Grundverordnung (DSGVO)

Nach Kenntnisnahme des [Datenschutzhinweises](#) ([hier klicken](#)) wird folgende Einwilligung erteilt:

Zum notwendigen und erforderlichen Zweck der Durchführung des entstehenden Vertragsverhältnisses werden über die bereits benannten Daten weitere personenbezogene Daten, wie Bonitätsauskünfte, Geburtsdatum, Bankverbindung verarbeitet. Die zu diesem Zweck verarbeiteten Daten werden nach Zweckerreichung und/oder Ablauf rechtlicher Aufbewahrungsfristen, spätestens jedoch nach 15 Jahren, gelöscht.

Mit Ihrer folgenden Einwilligung geben Sie Ihr freiwilliges Einverständnis zu der vorbeschriebenen Datenverarbeitung.

- o *Hiermit erkläre ich ausdrücklich mein Einverständnis mit der Verarbeitung meiner personenbezogenen Daten in dem vorbeschriebenem Umfang und der beschriebenen Art und Weise*
- o *Ich willige in die Verarbeitung meiner Daten zum Zwecke des Einholens von Bonitätsauskünften über meine Person, die mit dem vertraglichen Verhältnis zur Behandlung meines Tieres in Zusammenhang stehen, durch die benannten Dienstleister ein.*

Datum, Ort

Unterschrift

Diese Einwilligung kann jederzeit ohne Angabe von Gründen für die Zukunft widerrufen oder abgeändert werden. Der Widerruf ist postalisch oder per E-Mail an uns zu senden. Eine Folge des Widerrufs kann dann jedoch sein, dass wir das Behandlungsverhältnis nicht mehr oder nicht mehr im bisherigen Umfang fortführen können.

[Hier nur die Auftragsblätter herunterladen](#)

3.5. Was ist Bioresonanz und wofür ist sie geeignet?

Die Bioresonanzmethode ist ein spezielles Diagnose- und Therapieverfahren, mit welchem ein neuer, richtungsweisender Weg in der Medizin eingeschlagen wurde. Das folgende Denkmodell zur Bioresonanzmethode wird durch die neuesten Erkenntnisse in der Bio- und Quantenphysik* bestätigt, jedoch von der derzeit herrschenden Lehrmeinung der Schulmedizin noch nicht akzeptiert.

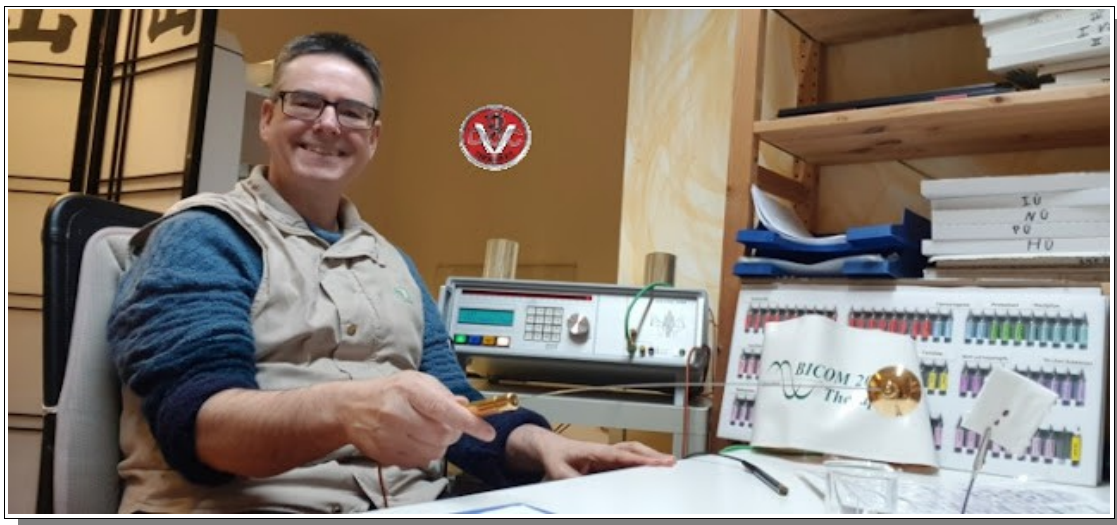

Mit der Bioresonanz können in vielen Fällen die tatsächlichen – oft versteckten – Ursachen von Erkrankungen herausgefunden werden.

Die Bioresonanzmethode ist eine sanfte Therapie ohne Medikamente.

Bioresonanz eignet sich ebenso für die Diagnose wie auch für die Therapie.

Die Grundidee hinter der Bioresonanz ist, dass körpereigene Schwingungen "separiert" werden in "förderliche" und "störende" Frequenzen. Daraus lassen sich Ursachen einer Erkrankung ableiten, die dann eine gezielte Therapie zur Folge hat. Die Zusammenhänge von Ursache und Wirkung, also dem Symptom, sind nicht immer leicht zu diagnostizieren.

** Definition Quantenphysik: Die Quantenphysik befasst sich mit den Teilchen- und Welleneigenschaften von Atomen und deren Wechselwirkungen. Quant: Kleinste Menge (z.B. von Energie: Energiequant)*

Zur Eingrenzung der Ursache eines Gesundheitsproblems eignet sich die Bioresonanz besonders gut. Hiermit kann ein Organ, oder eine Hauptbelastung aufgedeckt werden, die vielleicht hinter einem entdeckten Symptom steht.

Für Kunden von „außerhalb“, die nicht in die Praxis kommen können:



Hier das Auftragsformular herunterladen: [KLICK](#)

Kunden aus Lüchow-Dannenberg und Umgebung machen bitte einen Termin unter <https://DocGoy.de>



[Facebook-Gruppe zur Bioresonanz](#)

Sehr gute Erfahrungen wurden bisher in folgenden Bereichen gemacht:

Gesundheitsprobleme (chronische), Unverträglichkeiten, Allergien, Hauterkrankungen, Ekzeme, chronischer Durchfall, Lahmheit, Schmerzen, Belastungen durch Bakterien, Viren, Pilze oder Parasiten.

Weitere Informationen entnehmen Sie bitte direkt der folgenden Web-Seite, die vom Hersteller des Bioresonanzgerätes, welches ich versende, betrieben wird:

- <https://www.regumed.de/>
- <https://www.bicom-veterinaer.de/>

Wir verstehen die Bioresonanz-Diagnose & -Therapie nicht als strikte Alternative, sondern als Ergänzung zur Schulmedizin.

Aufgrund der Möglichkeiten der Bioresonanz ist es uns auch möglich, anhand einer Blutprobe **Tiere zu testen, die nicht direkt bei uns in der Praxis vor Ort sind**. Es reichen hier 2 Tropfen Blut, Haare mit Wurzel oder ein kräftiger Wangenabstrich auf einem Medium aus, um eine vollständige bioenergetische Blutuntersuchung vorzunehmen.

Eine Testung ist grundsätzlich für jede Tierart möglich, wie z.B. Hund, Katze, Pferd etc.

Als „externer Patient“ folgen Sie bitte den Anweisungen auf den vorherigen Seiten, füllen das Formular aus und schicken Sie uns das Material und Formular per Post zu.

[Hier den Auftragsbogen herunterladen](#)

Wenn Sie in erreichbarer Nähe wohnen, kommen Sie bitte besser in unsere **Praxis**. Dann mache ich das alles vor Ort und das Tier kann dann auch direkt hier behandelt werden.



3.6. Ganzheitliche bioenergetische Blutuntersuchung

Wir bieten eine Testung des Patienten auf Belastungen, Blockaden, Mangel, Verträglichkeit, Einsetzbarkeit bzw. eine Testung auf Stärkendes oder Förderliches an, und nachfolgend eine Einzeluntersuchung von relevanten Allergenen / Stoffen / Erregern / Substanzen.

Sie bekommen eine ausführliche Befundzusammenfassung sowie einen persönlichen Rat für das weitere Vorgehen.

Mit dem BiCom-Gerät ist es möglich, sowohl förderliche Schwingungen als auch störende / belastende Schwingungen finden.

Man kann aber auch komplexe Programme, die sich in den letzten 20 Jahren als hilfreich herausgestellt haben nutzen und die Eigenschwingungen des Tieres filtern und invertieren, verstärken oder abschwächen.

Das alles kann auch auf Globuli / Chip gespeichert werden und so kann Ihr Tier auch auf die Entfernung „behandelt“ werden!

A-Schwingung = Alles was reinkommt (Substanz / körpereigene Schwingung) kommt auch wieder raus (kann verstärkt oder abgeschwächt werden)

→ Beispiel: Homöopathika

Ai-Schwingung = Alles was reinkommt wird invers wieder abgegeben (kann verstärkt oder abgeschwächt werden) Beispiel:

→ Allergieauslösendes Eiweiß

H = alle harmonischen körpereigenen Schwingungen werden zurückgegeben (kann verstärkt oder abgeschwächt werden) → geschwächte Tiere

Di = alle disharmonischen körpereigenen Schwingungen werden invers zurückgegeben (kann verstärkt oder abgeschwächt werden)

und Kombinationen davon. Besonders oft wird die Kombination H Di gewählt bei speziellen Programmen

3.6.1. Untersuchungsgang

1. Als Erstes wird eine Testung auf zugrunde liegende Blockaden durchgeführt, die den Energiefluss behindern und eine (Selbst-)Heilung erschweren würden.
2. Als Nächstes wird der allgemeine energetische Zustand des Tieres getestet und ggf. ausgeglichen.
3. Als Letztes wird das zur Zeit wichtigste Ausscheidungsorgan gefunden und angeregt.
4. Diese **3 Grund-Programme** werden dann mit dem Bioresonanzgerät durchgeführt. *Die Testung und Behandlung dauert in etwa 30 Minuten und wird grundsätzlich VOR JEDER weiteren Untersuchung vorgenommen.*
5. Jetzt werden die Hauptbelastungen und das Hauptorgan anhand der 5 Funktionskreise bzw. Meridiane (Feuer / Wasser / Erde / Holz / Metall) in einem Übersichtstest herausgefunden.
6. Danach wird aufgrund dieser Befunde eine weitere Differenzierung vorgenommen. *Das dauert in etwa 15-30 Minuten.*
7. Wir nutzen für unsere Untersuchungen die **Bicom-Bioresonanz-Methode**. Das ist das einzige Gerät, welches neben externen Ursachen auch interne Blockaden und weitere körpereigene Fehlsteuerungen bzw. disharmonische Schwingungen erkennt und behandeln kann.
8. Anschließend können gezielt (je nach Hauptbelastung und Tierart) oder global (also alle) Einzelsubstanzen getestet werden.

Es kann u.a. auf **Belastungen** durch

- Bakterien / Viren / Pilze / Parasiten
- chemische Substanzen (Umweltgifte etc.)
- Schwermetalle
- Medikamente, Arzneimittel, Impfstoffe, Nahrungsergänzungen

- sonstige Substanzen (Pollen / Nahrungsmittel / Zusatzstoffe / körpereigene Substanzen / Hormone etc.)

oder **förderliche Substanzen** wie

- Bachblüten / Homöopathika / Schüsslersalze / Vitalstoffe etc.

getestet werden.

Pro 100 Substanzen muss in etwa mit 10-20 Minuten Arbeitszeit gerechnet werden. Die gezielte Standarduntersuchung dauert in etwa eine Stunde.

9. Als Letztes werden die Ergebnisse protokolliert und es findet eine Bewertung statt. Danach wird eine Empfehlung aufgrund des Vorberichtes und der Befunde wird abgegeben.
10. In unserer Praxis erfolgt jetzt die Therapie am Tier. Bei externen Untersuchungen wird das Ergebnis per eMail zugesendet und die Therapie erfolgt vom Behandler vor Ort oder durch einen Chip bzw. Globuli



[Hier den Auftragsbogen herunterladen](#)

3.7. Auswertung der Befunde / Ergebnisse

Sie erhalten von mir per eMail ein PDF-Dokument mit den vorgenommenen Untersuchungen.

Auf der ersten Seite finden Sie die „**allgemeinen Blockaden**“. Das sind häufig auftretende Störungen im Energiefluss. Die Bezeichnungen haben nur teilweise direkt etwas mit der Entstehung zu tun.

So ist „Impfschaden“ eine Störung, die energetisch auftreten kann. Das bedeutet nicht, dass eine „Impfung“ an sich schlecht ist.

Einige Belastungen lassen sich auch nicht verhindern, wie z.B. „Strahlenbelastung“.

Darunter ist das „**Energieniveau**“ und als letztes wird hier das **Hauptausscheidungsorgan** getestet.

Alle Ergebnisse sind Ja/Nein Angaben. Das bedeutet, der Test hat eine Belastung ergeben, oder nicht. Es sagt nichts über die Stärke, oder den Zeitpunkt der Belastung aus. So ist z.B. der Bauchnabel schon einmal grundsätzlich eine energetische Narbenstörung. Ob es eine Belastung ist, oder ob das Tier damit „klar kommt“ zeigt dann der Test.

Diese 3 Befunde werden am Blutstropfen „behandelt“. Das ist die Grundtherapie. Dadurch werden die weiteren Ergebnisse und Befunde deutlicher.

Als 2. werden die **5 Elemente bzw. die Meridiane** und die **Hauptbelastungen** getestet. Dafür gibt es einen weiteren Kasten mit Testampullen.

Aufgrund dieser Testung werden die die **speziellen Testsätze** weiter untersucht.

So gibt es sog. Allergie-Übersichts-Teste und auch ganz spezifische Testkästen, die zur weiteren Differenzierung heran gezogen werden können.

Grundsätzlich sollten Sie nach den Testergebnissen die „positiv“ getesteten Belastungen vermeiden. Also z.B. „E322“ weglassen. Oder zumindest der Ursache nachgehen.

3.8. Zusatzangebote

3.8.1. Individuell energetisierte Globuli / spez. Öle

Die Herstellung einer individualisierten energetischen Lösung (für Patienten, die hier in der Praxis behandelt werden) bzw. das Aufschwingen auf nichtarzneiliche Globuli aufgrund der Ergebnisse ist möglich.

- Für Kunden vor Ort: Tropfampulle oder Chip mit Inhalt für ca. eine Woche

Für externe Kunden:

- nichtarzneiliche Globuli, Öl oder Chip für etwa 1 Monat für 3 verschiedene Schwingungen

+ Versandgebühr (einmalig pro Bestellung)

- weitere nichtarzneiliche Globuli für etwa 1 Monat für 3 weitere Schwingungen

- „Aufladen“ vom Chip mit neuen Frequenzen („Haltbarkeit“: 1 Monat)

Es können bis zu 3 verschiedene Frequenzen gleichzeitig aufgeschwungen werden.

Also z.B. 3 Allergene als inverse Schwingung (Ai) oder ein Grundprogramm, ein Meridian und eine Substanz, oder 3 homöopathische Substanzen etc...

Es sollten nicht gleichzeitig Belastungen und förderliche Substanzen aufgeschwungen werden.

Dosierung der Globuli:

Kleintiere: 3 Globuli pro Tag zur freien Verfügung in dem Wassernapf (Keramik oder Glas) auflösen. Chip am Halsband befestigen.

Pferde: 6 Globuli pro Tag zur freien Verfügung, am besten im Wasser auflösen. Chip am Halfter befestigen.

3.8.2. Individuell energetisierter Chip

Es gibt ab jetzt auch die Möglichkeit einen speziellen Chip mit den Schwingungen zu informieren.

→ Im Unterschied zu den Globuli können auf dem Chip auch THERAPIE-Programme MIT der Magnetfeldtherapie gespeichert werden und nicht nur Einzelsubstanz-Frequenzen

Dieser Chip wird dann am Tier an einer unbehaarten Stelle aufgeklebt bzw. von unten unter das Halsband geklebt und gibt nicht nur die Therapieschwingungen, sondern auch ein spezielles Magnetfeld an das Tier, für einen Zeitraum von etwa einem Monate ab.

Es können verschiedene Frequenzen und Programme gleichzeitig aufgeschwungen werden.

3.8.3. Nachtestung

Eine Nachtestung der Ergebnisse ist jederzeit möglich.

- Eine komplette Nachtestung ALLER Substanzen
- Eine Teilnachtestung (z.B. alle positiven Belastungen überprüfen oder alle Nahrungsmittel nach testen)

*Bitte per Fax, telefonisch oder per eMail einfach angeben, was getestet werden soll.
Alle alten Befunde liegen mir noch vor.*

Ein erneutes Einsenden von Untersuchungsmaterial ist NICHT nötig, kann aber gemacht werden.

Es sei denn, Sie möchten ein ganz bestimmtes Material / Futter / Produkt / Medikament / Substanz auf Verträglichkeit bzw. Belastung testen, welches ich nicht vorliegen habe. Dieses ist dann einzusenden.

4. Anhang

4.1. Weitere Reporte



Schreiben Sie uns, welches Thema Sie besonders interessiert:

[Hier eine Mail an uns senden](#)



[Hier den Auftragsbogen herunterladen](#)

4.2. Copyright



© Copyright 2009 – 2023 <https://DocGoy.com>

DocGoy UG (haftungsbeschränkt) - Dr. Reinhard Goy – Geschäftsführer - Alle Rechte vorbehalten.

Der gesamte Inhalt dieses eBooks, d.h. z. B. alle Texte, Symbole, das Layout und Fotos unterliegen dem Urheberrecht der DocGoy UG (haftungsbeschränkt). Dieses eBook darf - auch auszugsweise - nicht ohne schriftliche Zustimmung des Autors kopiert oder weiter verkauft werden.

Copyright-Verletzungen werden abgemahnt und Schadensersatz geltend gemacht. Bitte beachten Sie, dass dies keine leere Worthülse ist, sondern mein Rechtsanwalt, der auf Urheberrechtsfragen spezialisiert ist, meine Rechte als Urheber sehr erfolgreich vertritt.

Wenn Sie Fragen zum Urheberrecht haben, nehmen Sie bitte Kontakt mit mir auf: <https://impressum.docgoy.com>

4.2.1. HAFTUNGS AUSSCHLUSS

Die DocGoy UG (haftungsbeschränkt) hat alles in ihrer Macht stehende getan, dieses eBook (gleiches gilt auch für die Videos und den eMail-Kurs) kompetent und vollständig zu gestalten. Dennoch kann sie keine Garantie dafür übernehmen, dass der Inhalt unbegrenzt aktuell ist, da sich im Internet Änderungen naturgemäß schnell vollziehen können.

Die DocGoy UG (haftungsbeschränkt) übernimmt keine Verantwortung für Verluste jeglicher Art, die dem Leser direkt oder indirekt aus dem Gebrauch der Informationen dieses eBooks entstehen sollten.

Die DocGoy UG (haftungsbeschränkt) gibt keine Beratung in rechtlichen, wirtschaftlichen oder steuerrechtlichen Fragen. Jeder Leser ist aufgefordert, kompetenten Rat von entsprechenden Fachleuten einzuholen.

Die DocGoy UG (haftungsbeschränkt) behält sich das Recht vor, jederzeit Änderungen ohne Vorankündigungen vorzunehmen.

Die DocGoy UG (haftungsbeschränkt) übernimmt keinerlei Haftung für Schäden, die durch die Anwendung der Tipps und Tools entstehen, entstehen können, entstanden sind.

Weitere Haftungsausschlüsse entnehmen Sie bitte dieser Seite: <https://impresum.docgoy.com>

4.2.2. Warennamen

Die hier verwendeten Zitate aus fremden Bild- und Textveröffentlichungen dienen als Belege meiner eigenständigen Ausführungen, kritischen Positionen und sonstigen Darstellungen in diesem eBook im Rahmen des UrhG, insbesondere die §§ 12 II UrhG (Zulässige Inhaltsmitteilung als gekürzte Wiedergabe zum Zweck der Information und Kritik), 49 UrhG (Berichterstattung) und 51 UrhG (Zitate als Belege eigener Darstellungen).

Alle Grafiken, Bilder und Textquellen unterliegen dem Urheberrecht der jeweiligen Verfasser. Sollten Sie hier Ihre eigene Grafik oder Textquelle finden und sind nicht mit der Veröffentlichung auf dieser Homepage einverstanden, informieren Sie uns bitte. Wir werden die entsprechende Grafik / Textquelle umgehend löschen.

Wir weisen darauf hin, dass verwendete Logos, Bezeichnungen und Markenname der jeweiligen Firmen im allgemeinen dem Warenzeichen-, Marken- oder patentrechtlichem Schutz unterliegen. Bilder lizenzfrei, eigene Fotos und Screenshots oder u.a. von @Fotolia.com / @Adobe und anderen Portalen.

4.2.3. Verdienstmöglichkeiten

Bei den angebotenen Verdienst-Möglichkeiten handelt es sich um Tätigkeiten auf selbständiger Basis. Für die gewerbe- und steuerrechtliche Anmeldung ist jeder selbst verantwortlich. Für den Inhalt der von Partnerfirmen gemachten Angaben wird keine Haftung übernommen. Die Verdienstmöglichkeiten sind allein vom eigenen Fleiß und Einsatz abhängig, Versprechungen über leicht zu erzielende, hohe Einkünfte werden nicht gemacht.

4.2.4. Links

Bei direkten oder indirekten Verweisen auf fremde Webseiten ("Hyperlinks"), die außerhalb des Verantwortungsbereiches der DocGoy UG (haftungsbeschränkt) liegen, würde eine Haftungsverpflichtung ausschließlich in dem Fall in Kraft treten, in dem die DocGoy UG (haftungsbeschränkt) von den Inhalten Kenntnis hat und es technisch möglich und zumutbar wäre, die Nutzung im Falle rechtswidriger Inhalte zu verhindern.

Die DocGoy UG (haftungsbeschränkt) erklärt hiermit ausdrücklich, dass zum Zeitpunkt der Linksetzung keine illegalen Inhalte auf den zu verlinkenden Seiten erkennbar waren. Auf die aktuelle und zukünftige Gestaltung, die Inhalte oder die Urheberschaft der verlinkten/verknüpften Seiten hat die DocGoy UG (haftungsbeschränkt) keinerlei Einfluss.

4.2.5. Zahlungsanbieter und Partnerprogramm

Die Abrechnung erfolgt z.T. über den Dienstleister „[Digistore24](#)“.

Hierüber wird auch ein Partnerprogramm zur Weiterempfehlung der Ratgeber der DocGoy UG (haftungsbeschränkt) angeboten. Es ist auch möglich, dass Sie dieses eBook über den Zahlungsanbieter PayPal erworben haben.

Bitte bestellen Sie nur, wenn Sie das Produkt auch wirklich haben möchten. Da es sich hier um ein digitales Produkt handelt, das vom Gesetz laut § 312d Abs.4 Nr.1 BGB vom Umtauschrecht ausgeschlossen ist, kann ich nach dem Download keinen Umtausch bzw. keine Geldzurückerstattung gewähren.

4.2.6. Gesundheits-Informationen

Auf einigen unserer Webseiten oder eBooks finden Sie Informationen allgemeiner Natur rund um das Thema Anti-Aging, Ernährung, alternative Heilweisen und Fitness sowie zu unseren Produkten und alles rund um Tiere.

Wir erstellen alle Informationen auf unseren Webseiten und eBooks mit Sorgfalt und aktualisieren sie regelmäßig. Trotz aller Sorgfalt können Informationen einmal nicht mehr aktuell oder unzutreffend geworden sein. Wir behalten uns

vor, Änderungen oder Ergänzungen der bereitgestellten Informationen jederzeit und ohne vorherige Ankündigung vorzunehmen.

Die Informationen, die Sie auf unseren Webseiten und eBooks finden, sind nicht als medizinischer Rat zu verstehen oder als Ersatz für einen medizinischen / tiermedizinischen Rat oder die Behandlung durch einen Arzt / Tierarzt.

Die Informationen auf den Webseiten und eBooks richten sich ausschließlich an Menschen / Tiere in einem guten Gesundheitszustand. Jeder, der medizinische Probleme hat, muss einen Arzt / Tierarzt aufsuchen, bevor er unsere Informationen nutzt. Selbst wenn Sie keine Ihnen bekannten medizinischen Probleme haben, sollten Sie immer zunächst einen Arzt aufsuchen, bevor Sie größere Veränderungen Ihres Lebensstils durchführen oder ein neues Trainingsprogramm / Ernährungsprogramm anfangen. Alle Empfehlungen unsererseits sind unverbindlich und basieren ganz wesentlich auf persönlichen Erfahrungen, Recherche und Fachbüchern. Es ist wichtig, dass Sie vernünftig mit den Ihnen zugänglich gemachten Informationen umgehen.

Sie sind selbst dafür verantwortlich, sich oder Ihr Tier von einem Arzt / Tierarzt medizinisch dahingehend beraten zu lassen, ob und inwieweit Sie die Informationen, die Sie auf unseren Webseiten und eBooks finden, für sich oder Ihr Tier nutzen können. Sie nutzen alle Informationen auf eigenes Risiko.

Nach dem deutschen Heilmittelwerbegesetz § 3 weisen wir darauf hin:

*DIE **BICOM®** BIORESONANZ METHODE GEHÖRT EBENSO WIE Z. B. DIE HOMÖOPATHIE, DIE AKUPUNKTUR UND ANDERE VERFAHREN DER BESONDEREN THERAPIERICHTUNGEN IN DEN BEREICH DER REGULATIVEN MEDIZIN. INNERHALB DER BESONDEREN THERAPIERICHTUNGEN IST DIE **BICOM®** BIORESONANZ THERAPIE ALS BEWÄHRTE THERAPIEMETHODE ANERKANNT. IN DER SCHULMEDIZIN HINGEGEN IST DIE **BICOM®** BIORESONANZ METHODE NICHT GEGENSTAND DER WISSENSCHAFTLICHEN FORSCHUNG UND AUCH NOCH NICHT ANERKANNT.*



4.2.7. Lizenzrechte

Lizenzrechte für „Bioresonanz“	
Mindestverkaufspreis	Darf nicht verkauft werden
Kann für den privaten Gebrauch genutzt werden	JA
Dieses eBook hat PLR-Rechte	NEIN
Dieses eBook hat RR-Rechte	NEIN
Dieses eBook hat MRR-Rechte	NEIN
Kann als Bonus zu einem anderen Produkt verwendet werden	NEIN
Kann bei einem Giveaway / Schenkfest als Geschenk genutzt werden	NEIN
Kann an Endkunden verkauft werden	NEIN
Kann mit Resellerlizenz verkauft / verschenkt werden	NEIN
Kann mit Masterresellerlizenz (MRR) verkauft werden	NEIN
Kann auf Auktionsseiten wie z.B. eBay zum Festpreis verkauft werden	NEIN
Kann kostenlos verteilt werden	NEIN
Kann getauscht werden	NEIN
Kann bearbeitet und/oder verändert werden	NEIN
Es kann der eigene Name eingesetzt werden und als eigenes Werk ausgegeben werden	NEIN
Kann als Web-Content auf eigenen Seiten verwendet werden	NEIN
Kann als Content für Newsletter / eMail-Kurs verwendet werden	NEIN
Kann als Blogpost-Content verwendet werden	NEIN

Kann auf bezahlten Mitgliederseiten als Download angeboten werden	NEIN
Kann übersetzt werden	NEIN
Kann mit PLR-Rechten verkauft werden	NEIN
Kann mit Resale Rights verkauft werden	NEIN
Der Link zu der Video-Schulung darf weitergegeben werden	NEIN
Der Link zur Experten-Seite darf weitergegeben werden / Das Zugangspasswort zur Expertenseite darf weitergegeben werden	NEIN
Der Link zur vergünstigten Bestellung der Videos darf weitergegeben werden	NEIN
Der einmalige Downloadlink zum eBook darf weitergegeben werden	NEIN
Kann ausgedruckt werden	JA
Kann als gedrucktes Exemplar oder auf einer CD-Rom/DVD/Stick weitergegeben werden	NEIN
Kann mit diesen Lizenzen so frei weitergegeben werden	NEIN
Kann als Geschenk genutzt werden, um die eigene Liste (Autoresponder) aufzubauen	NEIN
Kann überall als kostenloser Download in unveränderter Form angeboten werden	NEIN
Aussteller der Lizenz	Dr. Reinhard Goy
Autor - Urheber	Dr. Reinhard Goy